

PROJEKT ZAGOSPODAROWANIA TERENU

SKALA 1:500

LEGENDA:

PROJEKTOWANE OBIEKTY:

ZESTAWY ZABAWOWE

- 1 Kanuzela
- 2 Bujak wieloryb
- 3 Husławka wagowa na sprężynie
- 4 Siłgig mały
- 5 Bujak konik
- 6 Bujak delin
- 7 Zjazd linowy
- 8 Zestaw sprawnościowy
- 9 Siłgig duży
- 10 Husławka wahałowa 5-dob osobowa
- 11 Tablica z regulaminem

PROJEKTOWANE NAWIERZCHNIE

- NAWIERZCHNIA STREF BEZPIECZEŃSTWA**
 nawierzchnia z piasku o wielkości ziarna od 0,2 do 2, mm
 (bez cząstek pyłowych i ilowych) gr. min. 40 cm

POZOSTALE OZNACZENIA

- Granica stref bezpieczeństwa projektowanych obiektów
- Granica działki nr ewid. 383
- Zakres opracowania
- Istniejąca zieleni, darni, gleba - w tym jako nawierzchnia bezpieczna dla pozostałych obiektów małej architektury
- Działka objęta opracowaniem

PRACOWNIA 202 PROJEKTOWA

Barbara Kruczkowska
 Chwałęcice, ul. Żwirwowa 204, 66-415 Kłodawa
 tel. 668 877 887, e-mail: biuro@pracownia202.pl

Nazwa obiektu budowlanego:
**BUDOWA OBIEKTÓW MAŁEJ ARCHITEKTURY W MIEJSCU PUBLICZNYM
 W RAMACH ZADANIA PN "BUDOWA OBIEKTÓW MAŁEJ ARCHITEKTURY -
 BUDOWA PLACU ZABAW W MIEJSCOWOŚCI WOLOWE LASY NA DZ. NR 383"**
 Adres obiektu budowlanego:
 działka nr ewid. 383 obręb 0092 Włocławek, ewid. C/opa - onszar wiejski
 (dł. działki: 321702_5,0092,383)

Tytuł rysunku:
PROJEKT ZAGOSPODAROWANIA TERENU

Projektant: mgr inż. arch. MARCIN GIEDROWICZ ul. nr 518/20, w spół. z siedzibą w Lubawce 10-100	Proba: 11.05.2022	Stadium: ZGOSZCZENIE BUDOWLANYCH
Opracowanie: mgr inż. BARBARA KRUCZKOWSKA	Próbki: 11.05.2022	Skala rys.: 1:500
		Nr rys.: Z-01

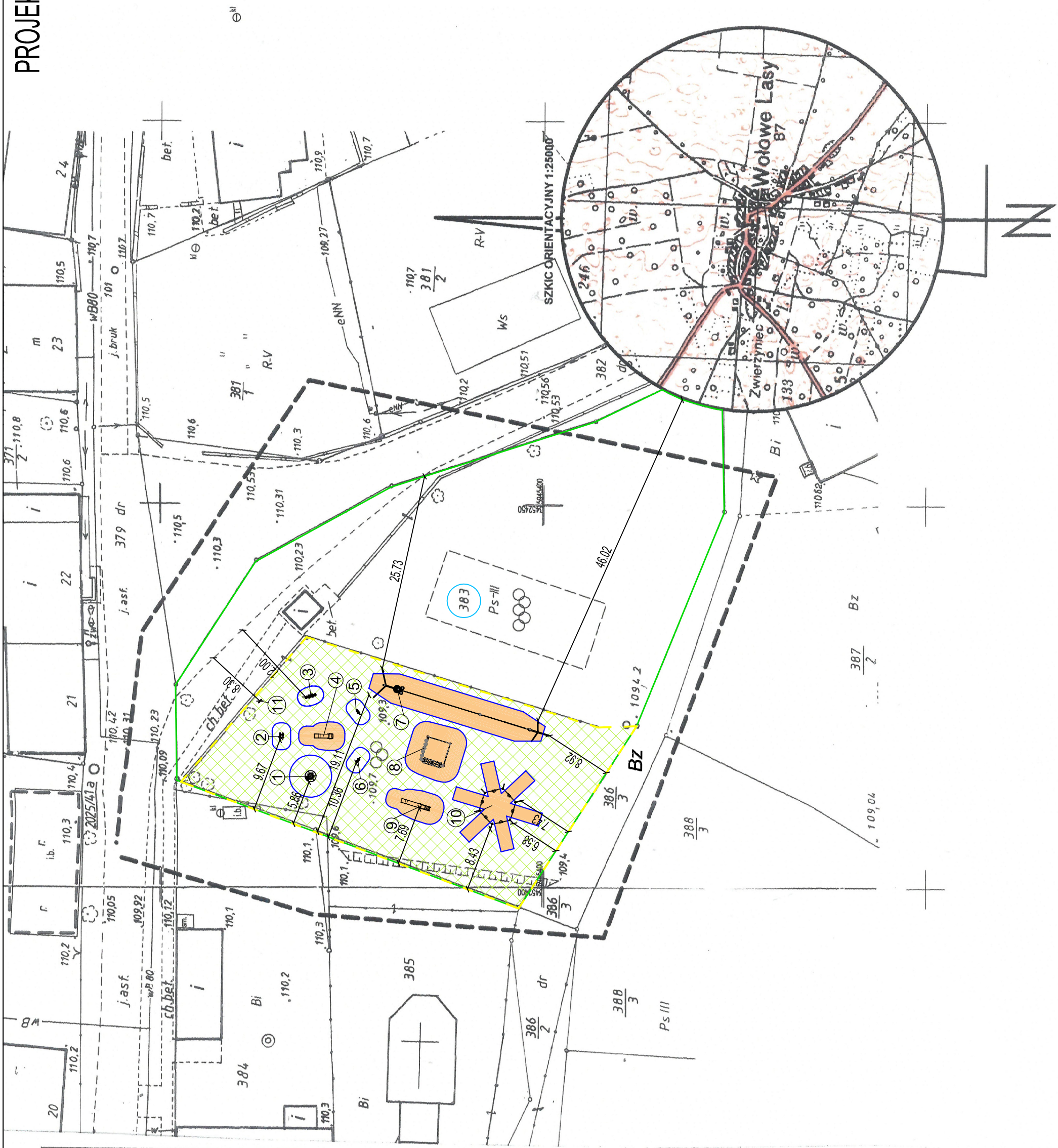

MAPA DO CELÓW PROJEKTOWYCH

Oznaczenie kancelaryjne zgłoszenia pracy geodezyjnej	Włocławek, dz. nr 383, ark. 352.242.1341; 2342
Nazwa miejscowości	ID. 6640.432.2020
Jednostka ewidencyjna	Włocławek
Identyfikator	321702_5
Nazwa	Człopa Obszar Wiejski
Identyfikator	321702_5.0092
Nazwa	Włocławek
Skala mapy	1 : 500
Nazwa układu współrzędnych	1965/3
Oznaczenie granic obszaru, który był przedmiotem aktualizacji	Kronstadt 86
Informacje o służebnościach gruntowych mających wpływ na zagospodarowanie gruntów, zlokalizowanych w granicach proj. inwestycji *)	Nie wykonano ustalenia obciążeń służebnościami
Data opracowania mapy	09.04.2022 r.



PUH GEOTEXT
 Irèneusz Górzynski
 Os. Olimpijskie 35
 tel. 604981241,
 mail: geotext@pro.onet.pl
 NIP 765-000-82-34

mgr inż. Irèneusz Górzynski
 podpis osoby reprezentującej wykonawcę
 nr uprawnień i podpis geodety
 mgr inż. Irèneusz Górzynski
 mgr inż. Irèneusz Górzynski
 upr. nr 8723(1,2)
 imię i nazwisko geodety uzupelnionego,
 który opracował mapę

*) Należy podać skróty opis służebności gruntowej wraz ze sposobem jej oznaczenia na mapie, a przypadku kiedy nie wykonano ustalenia obciążeń służebnościami - zamieścić stosowną informację

Identyfikator operatu	ID 6640.432.2020
Organ służby geodezyjnej, który przyjął oświadczenie	Starosta Walecki, PODGIG Walecz
Wykonawca prac geodezyjnych	PUH GEOTEXT Irèneusz Górzynski
Data sporządzenia dokumentu zawierającego pozytywny wynik weryfikacji	6640.432.2020_9583 05.05.2022
Imię i nazwisko oraz nr uprawnień zawodowych kierownika prac	mgr inż. Irèneusz Górzynski nr. Uprawnień 8723
Pieczałka geodety uprawnionego, który opracował mapę	mgr inż. Irèneusz Górzynski GEODETA-UPRAWNIONY 8723(1,2)

Jestem świadomy odpowiedzialności kamej za złożenie fałszywych oświadczeń. Oświadczam, że operat techniczny zawierający rezultaty prac geodezyjnych w wyniku, których powstał niniejszy dokument uzyskał pozytywny wynik weryfikacji.